ISPARTA UYGULAMALI BİLİMLER ÜNİVERSİTESİ

Yapı İşleri Ve Teknik Daire Başkanlığı

İdari ve Mali İşler Şube Müdürlüğü

Ödeme Evrakının Hazırlanması İle İlgili İş Akışı Süreci

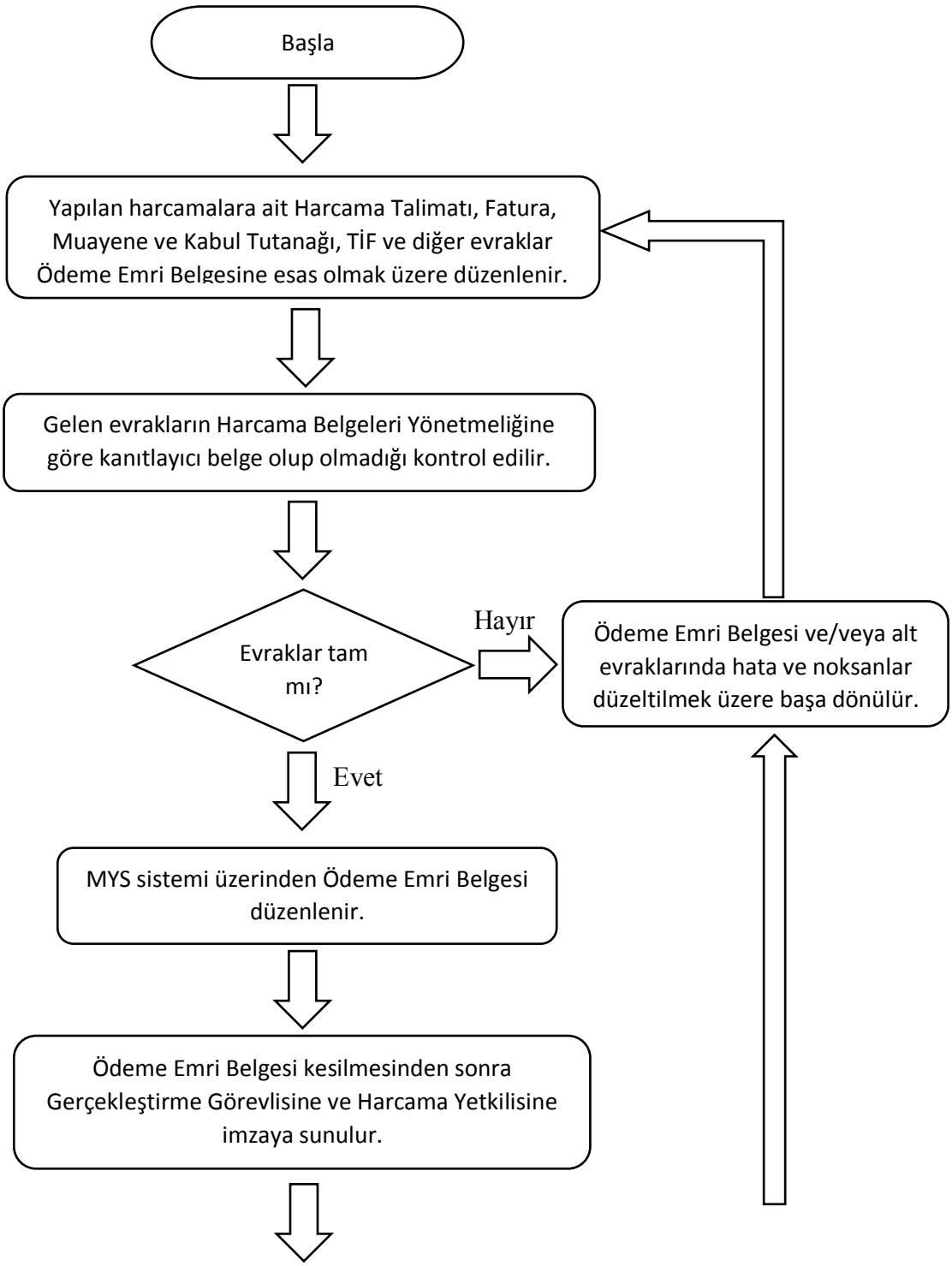

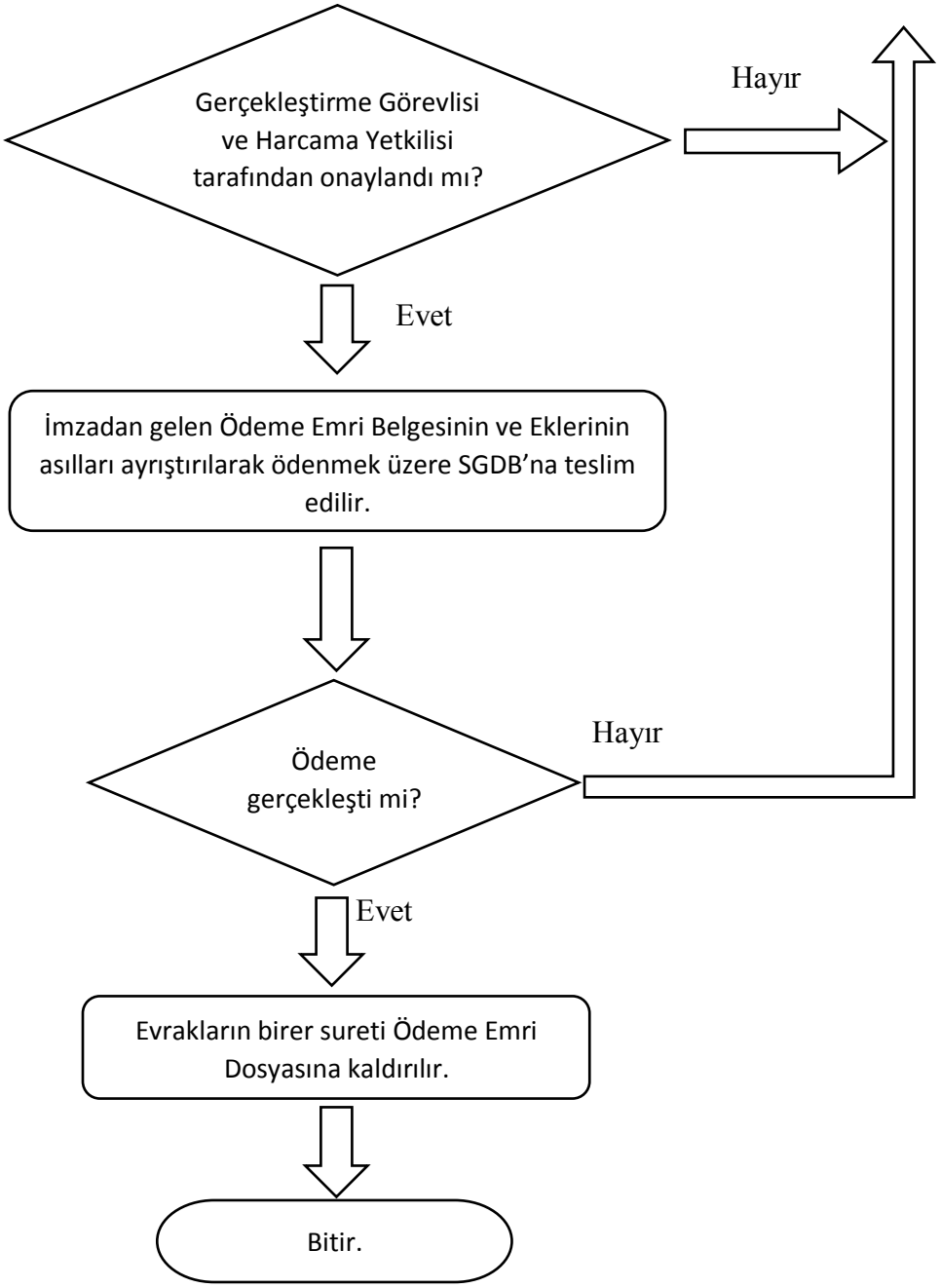
Gerçekleştirme Görevlisi ve Harcama Yetkilisi tarafından onaylandı mı?
Hayır
Evet
İmzadan gelen Ödeme Emri Belgesinin ve Eklerinin asılları ayrıştırılarak ödenmek üzere SGDB'na teslim edilir.
Ödeme gerçekleşti mi?
Hayır
Evet
Evrakların birer sureti Ödeme Emri Dosyasına kaldırılır.
Bitir.